

A Corte
Escala: 1:100

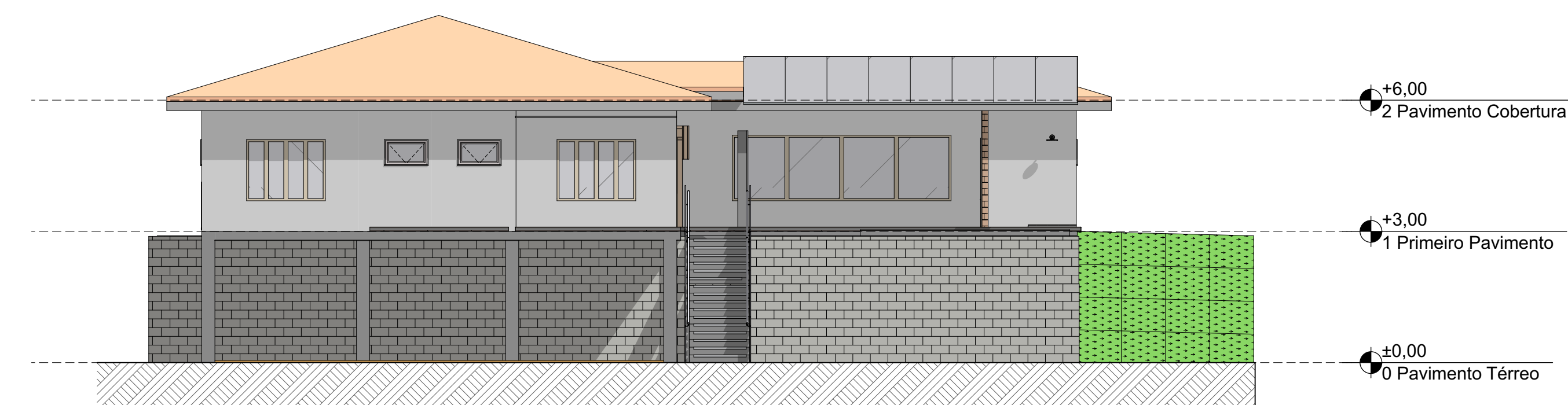

4 Elevação
Escala: 1:100

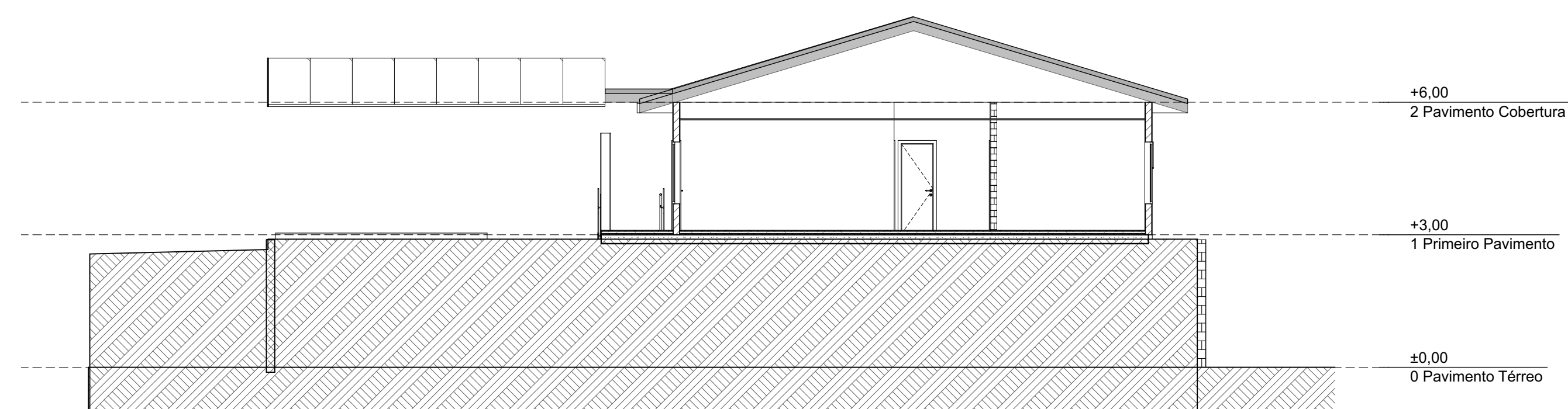

B Corte
Escala: 1:100



0 Perspectiva Cônica Genérica
Escala: 1:100

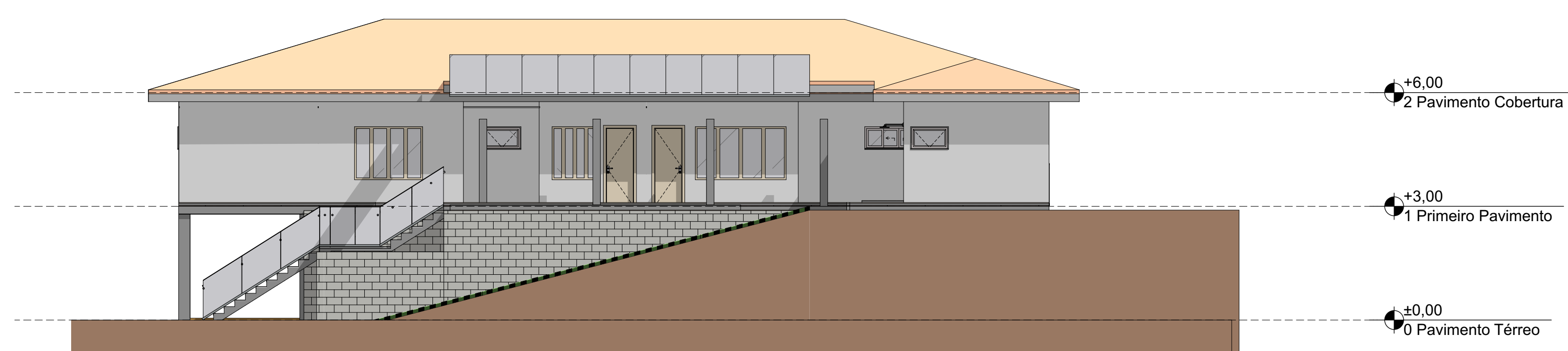

1 Elevação
Escala: 1:100

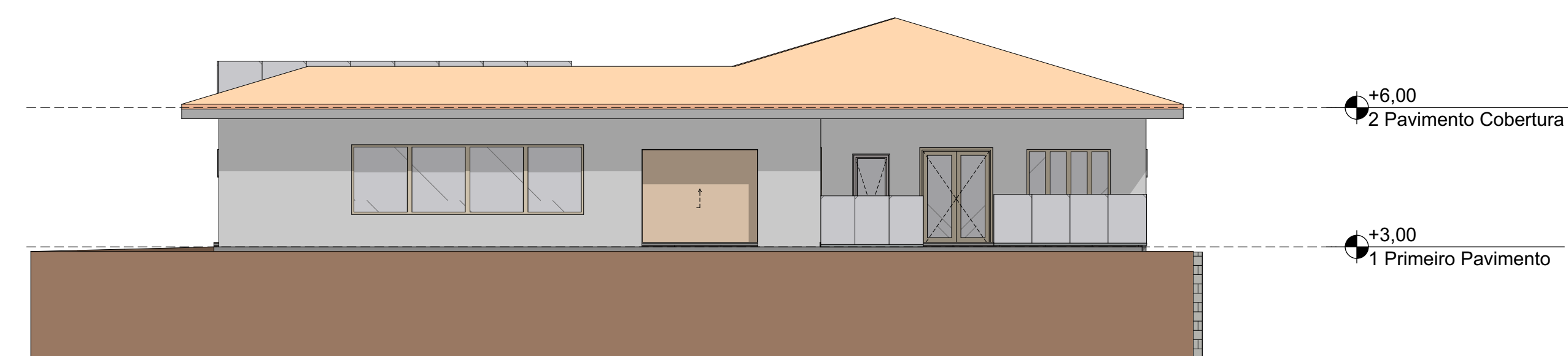

2 Elevação
Escala: 1:100



0 Perspectiva Axonométrica Genérica
Escala: 1:100

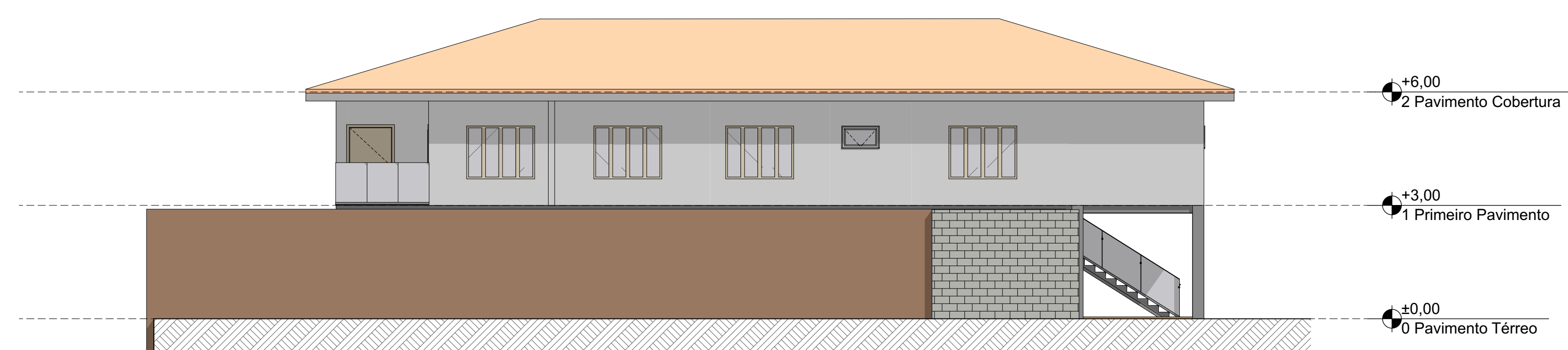

3 Elevação
Escala: 1:100

PROJETO			
RESIDENCIA UNIFAMILIAR			
ENDEREÇO: CONDOMINIO FLORES DA DERRUBADA, LOTE F09			
CIDADE: RIO DAS FLORES	ESTADO: RIO DE JANEIRO		
CLIENTE: LUIZ ALBERTO BOING			
ARQUITETO: ARIDALTO MONTEIRO SANTANNA FILHO CREARJ 2018120988			
FASE PROJETO: PROJETO LEGAL	ESCALA: 1:100	DIMENSÃO DA FOLHA: A1	
CORTES E VISTAS			
RESPONSÁVEL: ARIDALTO	ÁREA TOTAL: 1970,0M ²	ÁREA EDIFICADA: 467,09M ²	DATA: 26/04/2020
ARQUIVO DIGITAL: Luiz Boing atualizado.pln	TAXA DE OCUPAÇÃO: 23,71%	REVISÃO: 0	FOLHA: 2/3